

Parcours R6

Banyuls– Sant Père de Rodes

Carte: **Michelin locale 344**

Départ Banyuls Gare

Dép	Alt.	Lieu	Rte	Vers	km	KM	Ref. Chauvot	Situation	D+	DéTo	%
66	14	BANYULS (gare)				0,0				0	
66	9	Carr (voie ferrée)	D86	à g	1,0	1,0				0	-0,50
66	8	Carr (mer)	N114	à D	0,8	1,8				0	-0,13
66	56	Carr		à D	1,6	3,4			48	48	3,00
66	196	Col de GRAN BAU			1,6	5,0	FR-66-0195b	CV	140	188	8,75
66	152	Carr	piste	à D	3,6	8,6				188	-1,22
66	147	Col RAFETOU		ret	0,1	8,7	FR-66-0147	R1 (CV 100m)		188	-5,00
66	152	Carr		à D	0,1	8,8			5	193	5,00
66	53	Carr	N114	à D	0,9	9,7				193	-11,
66	3	CERBERE (port)			1,1	10,8				193	-4,55
66	165	Col des BALITRES			4,0	14,8	FR-66-0165	N114	162	355	4,05
ESP	28	PORT BOU			2,0	16,8					
	28	PORT BOU (Crr sortie)	N260a	à g	1,8	18,6		pas de tunnel			
	202	Col del FRARE			2,7	21,3	ES-GI-0202				
		Carr N260a/N260	N 260	à g	2,2	23,5					
	18	COLERA			1,3	24,8					
	75	Coll de SANT ANTONI			1,7	26,5	ES-GI-0075				
	6	LLANCA	GI-612	à g	5,3	31,8		vers Port Selva			
		Carr 612/6041	GI-6041	à D	7,5	39,3		vers S.Pere Rodes			
		Carr (Col à 50m à G)		à g	3,7	43,0					
	289	Col de la GUERRA		ret	0,1	43,1	ES-GI-0289				
		Carr (Col à 200m à D)		à D	4,3	47,4					
	493	Collado de RAMERAS			0,4	47,8	ES-GI-0493a				
		Carr (Col à 20m à D)			1,0	48,8					
	440	Coll del BOSC MARGALLA			0,5	49,3	ES-GI-0440				
		Carr (Col à 350m à G)			4,2	53,5					
	180	Col de CANYELLE			0,7	54,2	ES-GI-0180b				
	34	VILAJUIGA		à D	3,3	57,5					
		Carr 604/252	C 252	à D	1,5	59,0		vers Guariguella			
	56	GUARIGUELLA			1,5	60,5					
		Carr 252/6032	GI-6032	à D	1,2	61,7		vers Vilaminiscle			

Parcours R6

Banyuls– Sant Père de Rodes

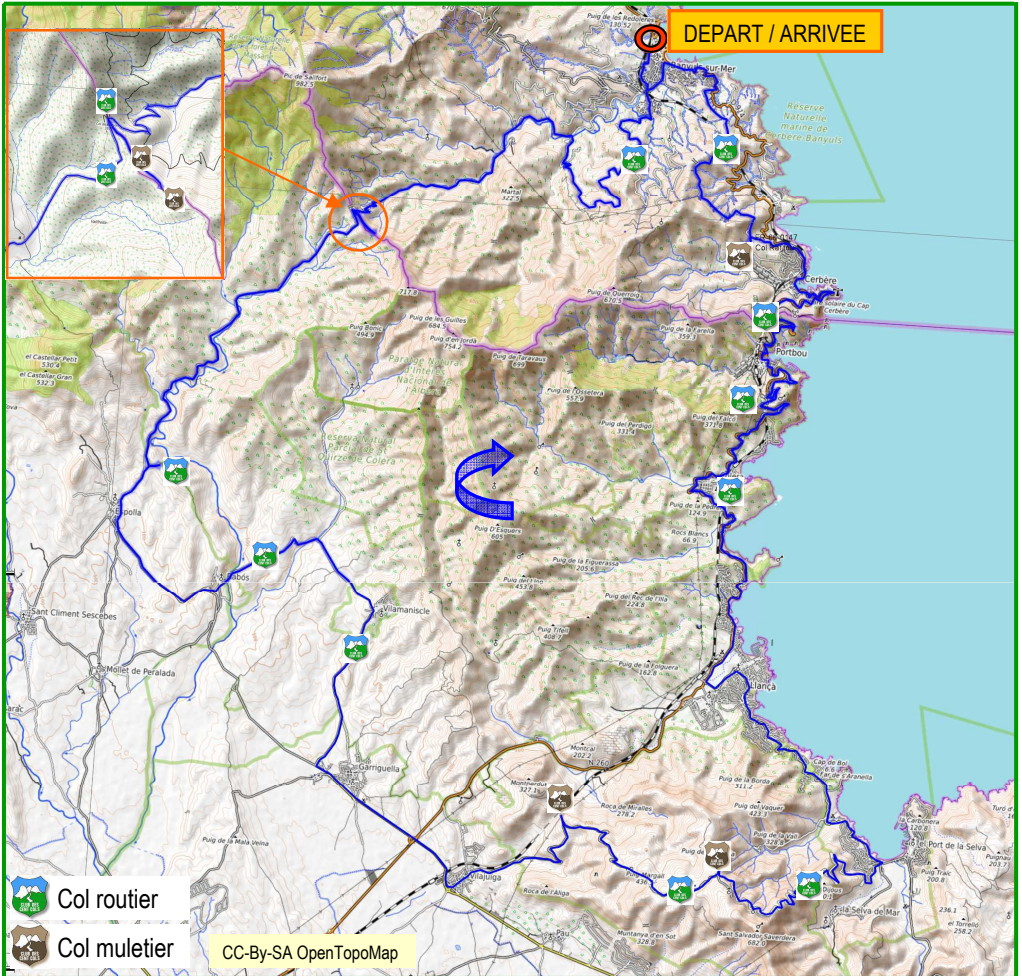

BANYULS DE LA MARENDA

R6 Banyuls Sant Pere de Rodes

BANYULS DE LA MARENDA

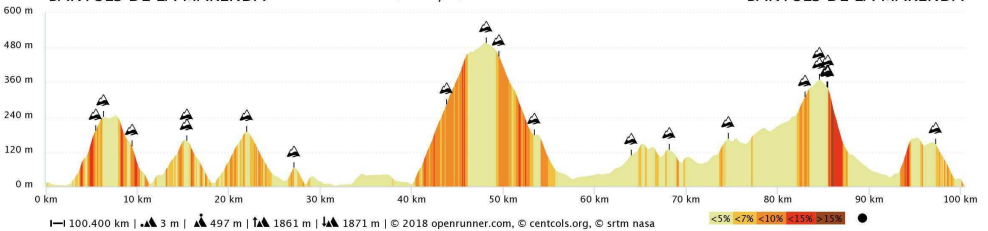

100.400 km | 3 m | 497 m | 1861 m | 1871 m | © 2018 openrunner.com, © centcols.org, © srtm nasa

Parcours R6 (suite)

Banyuls– Sant Père de Rodes

Dép	Alt.	Lieu	Rte	Vers	km	KM	Ref. Chauvot	Situation	D+	DéTo	%
	139	Collet d'Airola			2,8	64,5	ES-GI-0119				
	169	VILAMANISCLE	CL		0,7	65,2		vers Rabos			
	120	Col de REIXAC			4,3	69,5	ES-GI-0120a				
	106	RABOS	GI-6031		0,5	70,0		traverser pont			
		RABOS sortie	GI-603		0,7	70,7		vers ESPOLA			
	124	ESPOLLA entrée			3,0	73,7		vers Banyuls			
		Carr CL/CL		à D	1,4	75,1					
	165	Coll de RIVERA		ret	0,4	75,5	ES-GI-0165a	en A/R			
		Carr CL/CL		à D	0,4	75,9					
		Carr CL/CL		à D	0,4	76,3					
	309	Coll de VALLFREDA			7,4	83,7	ES-GI-0305a				
66	357	Col du BERGER MORT	CV	à D	0,8	84,5	FR-66-0357b	CV			
66	357	Col de BANYULS	piste		0,2	84,7	FR-66-0357a	R1	0	0	0,00
66	365	Col dels SABENCs		ret	0,6	85,3	FR-66-0365b	R1	8	8	1,33
66	357	Col du BERGER MORT	CV	à D	0,8	86,1				8	-1,00
66	47	Carr		à D	5,2	91,3				8	-5,96
66	30	Carr (retour possible à G)		à D	1,6	92,9				8	-1,06
66	175	point haut			2,6	95,5			145	153	5,58
66	139	Col del BAST			2,3	97,8	FR-66-0139	CV		153	-1,57
66	9	Carr (voie ferrée)		à g	3,0	100,8				153	-4,33
66	14	BANYULS (gare)			1,0	101,8			5	158	0,50
MAX	493	17 cols						en France	513		8,75
mini	3							en Espagne	1300		